道南バス主要停留所時刻表

［静内・平取・日高版］

2023年10月1日改正

バスキタ! バスの運行情報がスマホでわかる！
運行情報はこちらでご確認できます。
バスキタ道南 検索
https://db.buskita.com/

●高速 ペガサス号 ＜札幌－静内－浦河＞

完全予約制 高速乗合バス（路線バス）

ご乗車には当日始発出発の2時間前までの予約が必要となります。電話受付時間は9:00～17:00まで、WEBサイトは24時間受付です。
多客期運行便の詳細な運行期間は30日前を目安にホームページにてご案内いたします。

ご予約はこちらへ
静内営業所 ☎0146－42－1231
札幌営業所 ☎011－865－5511

	停留所名/運転凡例		多客期運行		多客期運行	
乗車	浦河ターミナル	6:05	8:25	11:05	13:55	16:35
	大通３丁目	6:08	8:28	11:08	13:58	16:38
	浦河町役場	6:10	8:30	11:10	14:00	16:40
	日高振興局前	6:11	8:31	11:11	14:01	16:41
	堺町西１丁目	6:13	8:33	11:13	14:03	16:43
	井寒台	6:16	8:36	11:16	14:06	16:46
	東栄	6:20	8:40	11:20	14:10	16:50
	荻伏市街	6:23	8:43	11:23	14:13	16:53
	荻伏築港	6:25	8:45	11:25	14:15	16:55
	本桐入口	6:30	8:50	11:30	14:20	17:00
	三石総合町民センター	6:38	8:58	11:38	14:28	17:08
	三石築港	6:39	8:59	11:39	14:29	17:09
	春立築港	6:46	9:06	11:46	14:36	17:16
	東静内市街	6:51	9:11	11:51	14:41	17:21
	浜浦和	6:53	9:13	11:53	14:43	17:23
	静内	7:10	9:30	12:10	15:00	17:40
	末広町	7:13	9:33	12:13	15:03	17:43
	新冠	7:19	9:39	12:19	15:09	17:49
	東節婦	7:25	9:45	12:25	15:15	17:55
	厚賀第一	7:34	9:54	12:34	15:24	18:04
	清畠	7:40	10:00	12:40	15:30	18:10
	豊郷	7:45	10:05	12:45	15:35	18:15
	門別緑町	7:51	10:11	12:51	15:41	18:21
	富川元町	7:57	10:17	12:57	15:47	18:27
	富川大町	8:00	10:20	13:00	15:50	18:30
	門別競馬場前	8:04	10:24	13:04	15:54	18:34
	鵡川四季の館前	8:15	10:35	13:15	16:05	18:45
降車	高速恵庭	9:00	11:20	14:00	16:50	19:30
	高速輪厚	9:06	11:26	14:06	16:56	19:36
	大谷地バスターミナル	9:20	11:40	14:20	17:10	19:50
	南郷18丁目	9:24	11:44	14:24	17:14	19:54
	時計台前	9:40	12:00	14:40	17:30	20:10
	札幌駅前30番	9:50	12:10	14:50	17:40	20:20

	停留所名/運転凡例	多客期運行			多客期運行	
乗車	札幌駅前７番	7:50	10:20	12:40	14:50	17:10
	札幌駅前30番	7:53	10:23	12:43	14:53	17:13
	南郷18丁目	8:14	10:44	13:04	15:14	17:34
	大谷地バスターミナル	8:23	10:53	13:13	15:23	17:43
	高速輪厚	8:29	10:59	13:19	15:29	17:49
	高速恵庭	8:38	11:08	13:28	15:38	17:58
降車	鵡川四季の館前	9:28	11:58	14:18	16:28	18:48
	門別競馬場前	9:39	12:09	14:29	16:39	18:59
	富川大町	9:43	12:13	14:33	16:43	19:03
	富川元町	9:46	12:16	14:36	16:46	19:06
	門別緑町	9:52	12:22	14:42	16:52	19:12
	豊郷	9:58	12:28	14:48	16:58	19:18
	清畠	10:03	12:33	14:53	17:03	19:23
	厚賀第一	10:09	12:39	14:59	17:09	19:29
	東節婦	10:18	12:48	15:08	17:18	19:38
	新冠	10:24	12:54	15:14	17:24	19:44
	末広町	10:30	13:00	15:20	17:30	19:50
	静内	10:33	13:03	15:23	17:33	19:53
	浜浦和	10:46	13:16	15:36	17:46	20:06
	東静内市街	10:49	13:19	15:39	17:49	20:09
	春立築港	10:55	13:25	15:45	17:55	20:15
	三石築港	11:03	13:33	15:53	18:03	20:23
	三石総合町民センター	11:04	13:34	15:54	18:04	20:24
	本桐入口	11:12	13:42	16:02	18:12	20:32
	荻伏築港	11:17	13:47	16:07	18:17	20:37
	荻伏市街	11:20	13:50	16:10	18:20	20:40
	東栄	11:23	13:53	16:13	18:23	20:43
	井寒台	11:27	13:57	16:17	18:27	20:47
	堺町西１丁目	11:30	14:00	16:20	18:30	20:50
	日高振興局前	11:32	14:02	16:22	18:32	20:52
	浦河町役場	11:33	14:03	16:23	18:33	20:53
	大通３丁目	11:35	14:05	16:25	18:35	20:55
	浦河ターミナル	11:38	14:08	16:28	18:38	20:58

浦河～札幌 片道 3,280円　　静内～札幌 片道 2,700円

●穂別出張所～鵡川駅前・厚生病院前

穂別出張所	7:26	9:24	15:33	17:41	
穂別小学校前	7:28	9:26	15:35	17:43	
穂別診療所前	7:31	9:29	15:38	17:46	
豊田入口	7:40	9:38	15:47	17:55	
仁和	7:51	9:49	15:58	18:06	
栄入口	7:54	9:52	16:01	18:09	
栄	↓	9:54	16:03	↓	
平取入口	8:03	10:05	16:14	18:18	
旭岡	↓	10:08	16:17	↓	
生田	8:07	10:12	16:21	18:22	
春日	↓	10:21	16:30	↓	
米原	8:14	10:23	16:32	18:29	
イモッペ地蔵堂	8:20	10:29	16:38	18:35	
鵡川四季の館前	8:25	10:34	16:43	18:40	
鵡川駅前	8:27	10:36	16:45	18:42	
厚生病院前	8:32	10:41	16:50	……	

鵡川駅前	7:29	9:35	15:07	17:41	19:00
厚生病院前	7:31	9:37	15:09	17:43	19:02
鵡川四季の館前	7:35	9:41	15:13	17:47	19:06
イモッペ地蔵堂	7:40	9:46	15:18	17:52	19:11
春日	↓	9:54	15:26	↓	19:19
米原	7:46	9:56	15:28	17:58	19:21
生田	7:53	10:03	15:35	18:05	19:28
旭岡	↓	10:08	15:40	↓	19:33
平取入口	7:57	10:11	15:43	18:09	19:36
栄	↓	10:22	15:54	↓	19:47
栄入口	8:06	10:24	15:56	18:18	19:49
仁和	8:09	10:27	15:59	18:21	19:52
豊田入口	8:20	10:38	16:10	18:32	20:03
穂別診療所前	8:29	10:47	16:19	18:41	20:12
穂別小学校前	8:31	10:49	16:21	18:43	20:14
穂別出張所	8:36	10:54	16:26	18:48	20:19

記号の見方
◇土日祝・学校休運休
◆土曜・日曜・祝日運休

札幌駅周辺 バスのりばの変更について

札幌エスタ内の**札幌駅前バスターミナル**閉鎖により、**令和5年10月1日**より札幌駅周辺の仮設バス停での取り扱いとなります。

ペガサス号（札幌 - 静内・浦河）

【浦河ゆき主要経路】
札幌駅前7番→札幌駅前30番→静内→浦河

【札幌ゆき主要経路】
浦河→静内→札幌駅前30番

※道南バス乗車券発売所は7番のりば近く、日本生命札幌ビルに移転します（図中の赤枠部）

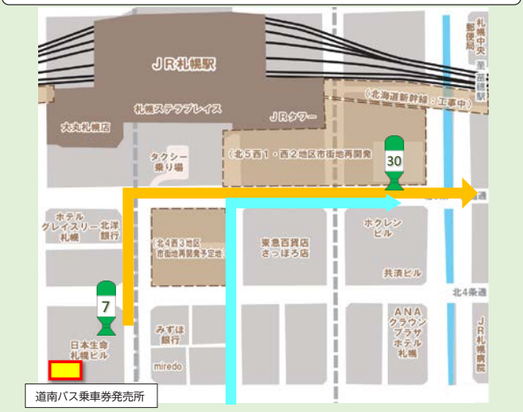

●静内～富川～（平取）～鵡川～苫小牧

快速 ※静内16:10発 土日祝日は鵡川駅前までの運行です　快速 は苫小牧市内を西埠頭通経由で運行、「沼ノ端西～西埠頭通」は停車しません。

静内	5:20	……	……	6:50	8:10	9:25	10:50	13:10	14:20	16:10	18:20	◆20:00
新冠本町	5:31	……	……	7:01	8:21	9:41	11:01	13:21	14:31	16:21	18:31	20:11
高江	5:35	……	……	7:06	8:26	9:46	11:06	13:26	14:36	16:25	18:36	20:16
節婦	5:40	……	……	7:12	8:32	9:52	11:12	13:32	14:42	16:30	18:42	20:22
大狩部	5:47	……	……	7:20	8:40	10:00	11:20	13:40	14:50	16:37	18:50	20:30
厚賀	5:53	……	……	7:26	8:46	10:06	11:26	13:46	14:56	16:43	18:56	20:36
清畠	5:59	……	……	7:32	8:52	10:12	11:32	13:52	15:02	16:49	19:02	20:42
豊郷	6:05	平取	平取	7:38	8:58	10:18	11:38	13:58	15:08	16:55	19:08	20:48
門別	6:11	◆6:10	6:45	7:44	9:04	10:24	11:44	14:04	15:14	17:01	19:14	20:54
門別警察署前	6:20	↓	↓	7:53	9:13	10:33	11:53	14:13	15:23	17:10	19:23	21:03
富川市街	6:21	6:30	7:05	7:55	9:15	↓	11:55	14:15	15:25	17:11	19:25	21:05
富川高校前	↓	↓	↓	8:02	↓	↓	↓	↓	15:31	↓	↓	21:12
門別競馬場前	6:27	6:35	7:10	8:10	9:20	↓	12:03	14:20	↓	17:17	19:30	……
汐見入口	6:32	6:40	7:15	8:15	9:25	平取	12:08	14:25	平取	17:22	19:35	……
鵡川駅前	6:41	6:52	7:24	8:26	9:36	10:56	12:18	14:37	15:59	17:31	19:47	……
田浦第一	6:46	……	7:29	8:31	9:41	……	12:23	……	……	17:36	……	……
東浜厚真	6:47	……	7:30	8:32	9:42	……	12:24	……	……	17:37	……	……
上厚真	↓	……	7:41	8:43	9:53	……	12:35	……	……	↓	……	……
沼ノ端西	7:12	……	↓	↓	↓	……	↓	……	……	18:02	……	……
沼ノ端駅北口	↓	……	8:01	9:02	10:12	……	12:54	……	……	↓	……	……
イオンモール苫小牧	↓	……	8:13	9:14	10:24	……	13:05	……	……	↓	……	……
出光カルチャーパーク	7:25	……	8:24	9:25	10:35	……	13:16	……	……	18:15	……	……
市役所前	7:28	……	8:27	9:28	10:38	……	13:19	……	……	18:18	……	……
王子総合病院前	7:29	……	8:29	9:30	10:40	……	13:20	……	……	18:19	……	……
苫小牧駅前	7:35	……	8:37	9:40	10:50	……	13:28	……	……	18:25	……	……

※太枠区間 土日祝日は運休

苫小牧駅前	……	……	……	8:55	10:45	11:25	……	13:05	14:15	16:45	◆19:15
王子総合病院前	……	……	……	8:57	10:47	11:27	……	13:07	14:17	16:47	19:17
市役所前	……	……	……	8:58	10:48	11:28	……	13:08	14:18	16:48	19:18
出光カルチャーパーク	……	……	……	9:00	10:50	11:30	……	13:10	14:20	16:50	19:20
イオンモール苫小牧	……	……	……	9:10	11:00	11:40	……	13:20	14:30	17:00	19:30
沼ノ端駅北口	……	……	……	9:21	11:11	11:51	……	13:31	14:41	17:11	19:41
上厚真	……	……	……	9:42	11:32	12:15	……	13:52	15:02	17:32	20:01
東浜厚真	……	……	……	9:47	11:37	12:19	……	13:57	15:07	17:37	20:06
田浦第一	……	……	……	9:50	11:40	12:22	……	14:00	15:10	17:40	20:09
鵡川駅前	……	平取	……	9:59	11:49	12:29	平取	14:09	15:19	17:49	20:16
汐見入口	……	7:10	……	10:08	11:58	12:38	12:35	14:18	15:28	17:58	20:25
門別競馬場前	……	↓	……	10:14	12:04	12:44	↓	14:24	15:34	18:04	20:31
富川高校前	6:30	7:36	8:25	↓	↓	↓	↓	↓	15:43	18:13	↓
富川市街	6:36	7:42	8:31	10:19	12:09	12:49	↓	14:29	15:49	18:19	20:36
門別警察署前	6:38	7:44	8:33	10:21	12:11	↓	12:57	14:31	15:51	18:21	20:38
門別	6:47	7:53	8:42	10:30	12:20	平取	13:06	14:40	16:00	18:30	20:47
豊郷	6:53	7:59	8:48	10:36	12:26	13:15	13:12	14:46	16:06	18:36	20:53
清畠	6:59	8:05	8:54	10:42	12:32	……	13:18	14:52	16:12	18:42	20:59
厚賀	7:05	8:11	9:00	10:48	12:38	……	13:24	14:58	16:18	18:48	21:05
大狩部	7:11	8:17	9:06	10:54	12:44	……	13:30	15:04	16:24	18:54	21:11
節婦	7:19	8:25	9:14	11:02	12:52	……	13:38	15:12	16:32	19:02	21:19
高江	7:25	8:31	9:20	11:08	12:58	……	13:44	15:18	16:38	19:08	21:25
新冠本町	7:28	8:36	9:23	11:11	13:01	……	13:49	15:21	16:41	19:11	21:28
静内	7:42	8:49	9:40	11:30	13:20	……	14:06	15:40	17:00	19:30	21:45
静内高校前	7:49	……	……	……	……	……	……	……	……	……	……

福祉割引（手帳提示等）について

「第１種・第２種身体障害者手帳」「療育手帳」提示後の「バス運賃」について

区分	大人・小人	単独・介護付		普通運賃	定期券
第1種身体障がい者（知的障がい者（A判定））	大人	本人のみ		5割引	特殊及び通学定期券額の3割引
		介護人同行の時	本人	5割引	特殊及び通学定期券額の3割引
			介護人	5割引	特殊定期券額の3割引 ※但し、介護を受ける身体障がい者・知的障がい者が一緒でなければ使用できません。
	小人	本人のみ		5割引	小人定期券額
		介護人同行の時	本人	5割引	小人定期券額
			介護人	5割引	特殊定期券額の3割引 ※但し、介護を受ける身体障がい者・知的障がい者が一緒でなければ使用できません。
第2種身体障がい者（知的障がい者（B判定））	大人	本人のみ		5割引	特殊及び通学定期券額の3割引
		介護人同行の時	本人	5割引	特殊及び通学定期券額の3割引
			介護人	－	－
	小人	本人のみ		5割引	小人定期券額
		介護人同行の時	本人	5割引	小人定期券額
			介護人	5割引	特殊定期券額の3割引 ※但し、介護を受ける身体障がい者・知的障がい者が一緒でなければ使用できません。

※小人は12歳以下（小学生まで）とし、重・軽度に係わらず「介護人」を認めます。
※バス車内・乗車券発売窓口で「身体障害者手帳」「療育手帳」の提示が必要となります。
・顔写真の確認を求める事があります。
・予め御了承願います。
・コピー等の御使用は認めておりません。
※介護人の割引は、介護を受ける身体障がい者・知的障がい者と同一停留所で乗降する場合に適用となります。

道南バス主要停留所時刻表

［静内・平取・日高版］
2023年10月1日改正

静内営業所　☎0146−42−1231
平取営業所　☎01457−2−2311

●静内〜三石〜浦河

JHB：ジェイ・アール北海道バス株式会社運行
お問い合わせ：様似営業所 ☎0146−36−3432

	道南	道南	JHB	道南	JHB	道南	JHB	道南	JHB	JHB
静内	6:25	9:20	10:30	11:55	13:40	14:20	16:20	◆17:15	18:30	20:00
静内温泉	↓	9:31	10:41	12:06	13:51	14:31	16:31	17:26	18:41	↓
東静内市街	6:39	9:39	10:49	12:14	13:59	14:39	16:39	17:34	18:49	20:14
元静内	6:45	9:45	10:55	12:20	14:05	14:45	16:45	17:40	18:55	20:20
春立	6:50	9:50	11:00	12:25	14:10	14:50	16:50	17:45	19:00	20:25
日高東別	6:54	↓	11:04	↓	14:14	↓	16:54	17:49	19:04	20:29
三石築港	7:06	9:56	11:16	12:31	14:26	14:56	17:06	18:01	19:16	20:41
三石総合町民センター	7:08	9:58	11:18	12:33	14:28	14:58	17:08	18:03	19:18	20:43
本桐	7:21	↓	11:31	↓	14:41	↓	17:21	18:16	19:31	20:56
本桐入口	↓	10:07	↓	12:42	↓	15:07	↓	↓	↓	↓
三石温泉	7:27	10:09	11:37	12:44	14:47	15:09	17:27	18:22	19:37	21:02
荻伏市街	7:35	10:17	11:49	12:52	14:59	15:17	17:39	18:30	19:49	21:14
井寒台	7:42	10:24	11:56	12:59	15:06	15:24	17:46	18:37	19:56	21:20
浦河町役場	7:48	10:30	12:14	13:05	15:24	15:30	18:04	18:43	20:14	21:26
大通3丁目	7:51	10:33	12:19	13:08	15:29	15:33	18:09	18:46	20:19	21:31
日赤前	7:55	10:37	12:28	13:12	15:38	15:37	18:18	18:50	20:28		
浦河老人ホーム前	8:04	10:46		13:21		15:46		18:59		

	JHB	道南	JHB	JHB	JHB	道南	道南	JHB	道南
浦河老人ホーム前		……				13:40	16:00		◆19:15
日赤前		……	8:27	10:27		13:42	16:02	17:07	19:17
大通3丁目	6:06	……	8:34	10:34	◆12:29	13:47	16:07	17:14	19:22
浦河町役場	6:08	……	8:36	10:36	12:31	13:49	16:09	17:16	19:24
井寒台	6:14	……	8:58	10:58	12:37	13:56	16:16	17:38	19:31
荻伏市街	6:20	……	9:04	11:04	12:43	14:03	16:23	17:44	19:38
三石温泉	6:34	◆7:53	9:17	11:17	12:57	14:11	16:31	17:57	19:46
本桐入口	↓	7:56	↓	↓	↓	↓	↓	↓	↓
本桐	6:41	↓	9:23	11:23	13:03	14:16	16:36	18:03	19:51
三石総合町民センター	6:55	8:05	9:37	11:37	13:17	14:29	16:49	18:17	20:04
三石築港	6:56	8:07	9:38	11:38	13:18	14:31	16:51	18:18	20:06
日高東別	7:04	↓	9:46	11:46	13:26	14:40	17:00	18:26	20:15
春立	7:11	8:13	9:53	11:53	13:33	14:48	17:08	18:33	20:23
元静内	7:15	8:18	9:57	11:57	13:37	14:53	17:13	18:37	20:28
東静内市街	7:19	8:24	10:01	12:01	13:41	14:59	17:19	18:41	20:34
静内温泉	↓	8:30	10:08	12:08	↓	15:05	17:25	18:48	20:40
静内	7:38	8:45	10:29	12:29	14:05	15:24	17:44	19:09	20:59
静内高校前	7:45	……	……	……	……	……	……	……	……

●静内〜農屋

大門〜農屋間は自由乗降区間です。

静内	6:41	9:15	13:00	16:10	18:40
中野	6:48	9:22	13:07	16:17	18:47
目名第一	6:52	9:26	13:11	16:21	18:51
田原	6:55	9:29	13:14	16:24	18:54
桜丘小学校	7:00	9:34	13:19	16:29	18:59
御園	7:04	9:38	13:23	16:33	19:03
農屋	7:12	9:46	13:31	16:41	19:11

農屋	7:15	8:35	9:49	13:34	16:44	19:14
御園	7:21	8:41	9:55	13:40	16:50	19:20
桜丘小学校	7:25	8:45	9:59	13:44	16:54	19:24
田原	7:29	8:49	10:03	13:48	16:58	19:28
目名第一	7:32	8:52	10:06	13:51	17:01	19:31
中野	7:36	8:56	10:10	13:55	17:05	19:35
静内	7:45	9:05	10:19	14:04	17:14	19:44

記号の見方

◇土日祝・学校休運休
◆土曜・日曜・祝日運休

●日高ターミナル〜振内案内所〜平取〜富川高校

日高ターミナル	……	……	……	6:20	……	7:20	……	……	新日東	……	15:00	……
三岡橋	……	……	……	6:26	……	7:26	……	……	12:22	……	15:06	……
上岩知志	……	……	……	6:39	……	7:39	……	……	12:23	……	15:19	……
仁世宇	……	……	……	6:48	……	7:48	……	……	12:32	……	15:28	……
振内案内所	……	……	……	6:56	……	7:56	10:30	……	12:39	……	15:35	……
幌毛志中央	……	……	……	7:02	……	8:02	10:36	……	12:46	……	15:42	……
長知内	……	……	……	7:08	……	8:08	10:42	……	12:51	……	15:48	……
荷負	……	……	……	7:13	……	8:13	10:47	……	12:57	……	15:53	……
平取温泉	……	……	……	↓	……	↓	10:56	……	13:06	……	16:02	……
資料館前	……	……	……	7:21	……	8:21	11:00	……	13:10	……	16:06	……
平取	◆6:10	6:45	7:10	7:29	◇7:53	8:29	11:10	12:35	13:18	15:10	16:14	◇17:40
荷菜	6:14	6:49	7:14	7:33	7:57	8:33	……	12:39	13:22	15:14	16:18	17:44
去場	6:18	6:53	7:18	7:37	8:01	8:37	……	12:43	13:26	15:18	16:22	17:48
紫雲古津	6:22	6:57	7:22	7:41	8:05	8:41	……	12:47	13:30	15:22	16:26	17:52
富川市街	6:30	7:05	7:30	7:49	8:13	8:49	……	↓	13:38	15:30	16:34	18:00
富川	↓	↓	7:33	7:52	8:16	8:52	……	↓	13:42	15:34	16:38	18:04
富川高校前	↓	↓	7:36	7:56	8:20	8:56	……	↓	13:45	15:37	16:41	18:07
富川大町	6:31	7:06	静内	……	……	……	……	静内	……	……	……	……
門別競馬場前	6:35	7:10	8:49	……	……	……	……	14:06	……	……	……	……
イモッペ地蔵堂前	6:43	7:18	……	……	……	……	……	……	……	……	……	……
鵡川駅前	6:52	7:24	……	……	……	……	……	……	……	……	……	……
苫小牧駅前	……	8:37	……	……	……	……	……	……	……	……	……	……

苫小牧駅前	……	……	……	……	11:25	……	……	……	……
鵡川駅前	……	……	……	……	12:29	……	……	……	……
イモッペ地蔵堂前	……	……	……	……	12:35	……	……	……	……
門別競馬場前	……	……	静内	……	12:44	……	静内	……	……
富川大町	……	……	9:25	……	12:48	……	14:20	……	……
富川高校前	……	9:20	↓	……	↓	……	15:31	15:55	18:20
富川	門別署	9:23	↓	……	↓	……	15:34	15:58	18:23
富川市街	◇7:25	9:26	↓	……	12:49	……	15:37	16:01	18:26
紫雲古津	7:36	9:33	10:42	……	12:56	……	15:44	16:08	18:33
去場	7:40	9:37	10:46	……	13:00	……	15:48	16:12	18:37
荷菜	7:44	9:41	10:50	……	13:04	……	15:52	16:16	18:41
平取	7:50	9:45	10:56	11:10	13:15	13:30	15:59	16:20	18:45
資料館前	……	9:54	……	11:19	……	13:39	……	16:29	18:54
平取温泉	……	↓	……	11:24	……	13:43	……	16:33	↓
荷負	……	10:02	……	……	……	13:52	……	16:42	19:02
長知内	……	10:07	……	……	……	13:57	……	16:47	19:07
幌毛志中央	……	10:13	……	……	……	14:03	……	16:53	19:13
振内案内所	……	10:20	……	……	……	14:10	……	17:00	19:20
仁世宇	……	……	……	……	……	14:16	……	17:06	19:26
上岩知志	……	……	……	……	……	14:25	……	17:15	19:35
三岡橋	……	……	……	……	……	14:38	……	17:28	19:48
日高ターミナル	……	……	……	……	……	14:46	……	17:36	19:56

※太枠区間 日曜祝日は運休

完全予約制

●穂別空港線

穂別出張所	8:15	16:15
↓	↓	↓
新千歳空港	9:40	17:40

新千歳空港	10:40	18:40
↓	↓	↓
穂別出張所	12:10	20:10

ご乗車前日の16:00までに
必ずご予約下さい。

予約先：
むかわ町バス予約センター
☎0145−45−2284

●新ひだか町内循環線

（内回り）	静内	清水丘公園発	10:30	12:05	15:05
	町立病院前		10:35	12:10	15:10
	老人いこいの家前		10:36	12:11	15:11
	日高徳洲会病院	8:15	10:38	12:13	15:13
	清水丘団地	8:16	10:46	12:21	15:21
	高静小学校前	8:24	10:54	12:29	15:29
	柏台	8:32	11:02	12:37	15:37
	イオン静内店前	8:36	11:06	12:41	15:41
	静内高校前	8:39	11:09	12:44	15:44
	静内	8:50	11:20	12:55	15:55

（外回り）	静内	9:00	14:05	17:35
	役場前	9:03	14:08	17:38
	イオン静内店前	9:09	14:14	17:45
	柏台	9:15	14:20	17:51
	高静小学校前	9:20	14:25	17:56
	清水丘団地	9:31	14:36	18:07
	日高徳洲会病院	9:37	14:42	18:12
	老人いこいの家前	9:38	14:43	18:13
	町立病院前	9:41	14:46	18:16
	静内	9:50	14:55	18:25

道路状況により遅延や運休する場合がございます。あらかじめご了承願います。

運行状況の確認や時間・運賃の検索ができます。

バスキタ! BUS KITA
今すぐアクセス！
バスキタ道南 検索
https://db.buskita.com/

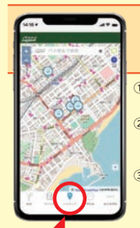

バスマップでバスの現在地や運行状況を確認

①「バスキタ!道南バス」を開いて**バスマップ**をタップ。
②バスマップを選択すると**マップ上にリアルタイムのバスの現在地**が表示されます。
③マップ上の**バスをタップ**すると**経路と運行状況**が表示され遅れの情報を確認できます。

バスマップをタップ

経路検索で時間や運賃を確認

①「バスキタ!道南バス」を開いて**検索**をタップ。
②**出発地**と**到着地**に、**停留所名を入力**し**検索**ボタンをタップ。
③指定の時刻に近いバスの**候補が表示されます**。同時に**運賃も表示**されます。

検索をタップ